

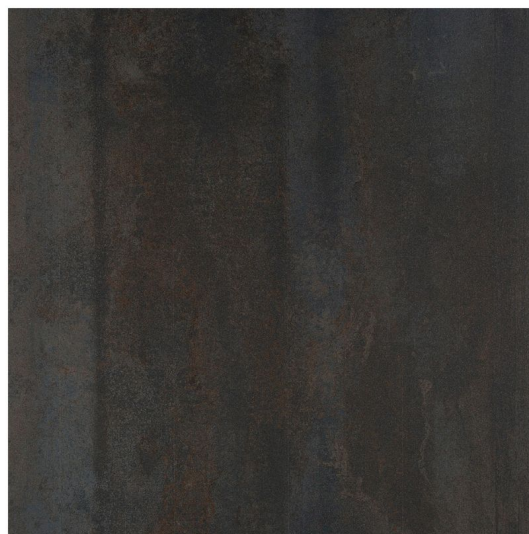

Gama
HOGAR

MUNDO SELECTO
PORCELANATO METAL BRUNO RECTIFICADO
67ER2072E

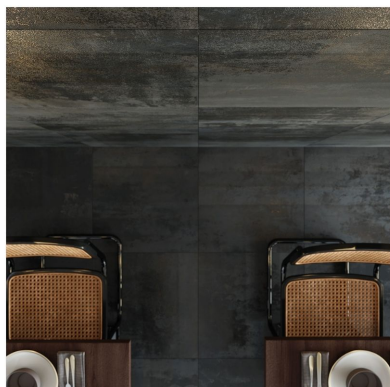

CARACTERÍSTICAS FÍSICAS



Venta en Salas



Calidad

DESCRIPCIÓN

Son tendencia en el mercado gracias a su versatilidad de diseños, colores espectaculares y sobre todo por que logran una identidad impactante aplicados en a espacios como bares, shoppings, aeropuertos, oficinas y también en ese lugar especial de las residencias que se quiera destacar.

Características:

- Formato: 59X59 cm.
- Metraje por caja: 1.74 m2.
- Color: Bruno.
- Acabado: Mate.
- Terminado: Rectificado.
- Uso: Piso - Pared.
- Forma: Metalizado.

EVALUACIÓN DIMENSIONAL

- Piezas por Caja: 5 Unidad(es).
- Peso por caja: 36.90 Kg.
- Espesor: 9.6 mm.

Las fotografías de productos y ambientes son ilustrativas, algunos atributos de color y textura pueden variar de acuerdo a la resolución de tu pantalla y diferir de la realidad. Los elementos de ambientación no se incluyen en la compra.

Centro de Atención al Usuario: **FV Responde**

www.fvandina.com

ECUADOR
1-800 FV FV FV
fvresponde@fvecuador.com

CENTRO AMÉRICA
info.cea@grupofv.com

COLOMBIA
info.colombia@grupofv.com

PERU
info.peru@grupofv.com

UTILIZA
SIEMPRE
REPUESTOS
ORIGINALES
FV



ESCANÉA
EL CÓDIGO QR
Y DESCARGA
EL APP FV

