



Gama
PRO

GRIFERIA

Llave Pressmatic de Mesa para Lavabo

0361

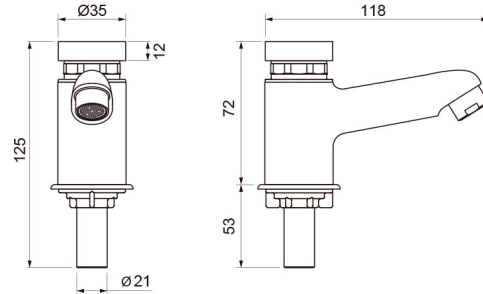

0361

LAS MEDIDAS SE ENCIENTRAN EN: MILIMETROS

ACABADOS



Cromo

CARACTERÍSTICAS FÍSICAS



Garantía



Econsumo
0.8 litros/ciclo



LEED



Calidad



Durabilidad
Grifería



Normas de
Salud



Recubrimiento



Alto tráfico



Hospitalario



Hotelero

DESCRIPCIÓN

- Llave fabricada en aleación de cobre y zinc (latón).
- Se instala en el lavabo o el mesón.
- Facilidad de instalación, no se requieren piezas especiales.
- Conexión para instalación: 1/2".
- Funcionamiento con un leve toque.
- Totalmente higiénico, el usuario no toca el producto luego del uso.
- Llave recomendada para áreas institucionales.

CARACTERÍSTICAS TÉCNICAS GENERALES

- Bajo contenido de plomo; contiene menos del 2,5% aprobado por Norma.
- Superficie libre de defectos y rayaduras.
- Producto probado para resistir oxidación o corrosión.
- Funcionamiento adecuado desde 20 hasta 125 PSI.
- Llave probada a 500 PSI durante un minuto, sin presentar fugas.

NORMAS GENERALES DE CUMPLIMIENTO

- NORMA NACIONAL: NTE INEN 3123 (GRIFERÍA - LLAVES): 2019
- NORMA INTERNACIONAL: ASME A112.18.1 / CSA B125.1: 2018

Centro de Atención al Usuario: **FV Responde**

www.fvandina.com

ECUADOR
1-800 FV FV FV
fvresponde@fvecuador.com

CENTRO AMÉRICA
info.cea@grupofv.com

COLOMBIA
info.colombia@grupofv.com

PERU
info.peru@grupofv.com

UTILIZA
SIEMPRE
REPUESTOS
ORIGINALES
FV



ESCANÉA
EL CÓDIGO QR
Y DESCARGA
EL APP FV

